우체국예금 우체국보험

2024 우체국 문화전

제26회

우체국예금 · 우체국보험

어린이 그림그리기 대회

수상작품집

www.koreapost.go.kr

우정인재개발원
KOREA POST

2024 우체국 문화전

제26회 어린이 그림그리기 대회 수상작품집

CONTENTS

저학년

송시아 ····· 8

고학년

김지아 ····· 9

저학년

염가연 ····· 12
박민성 ····· 12
노가현 ····· 13
전해성 ····· 13
홍주희 ····· 14

고학년

권지은 ····· 14
최예은 ····· 15
권나연 ····· 15
서지율 ····· 16
김화린 ····· 16

저학년

배연서 ····· 20
백지혁 ····· 20
원지윤 ····· 21
정다연 ····· 21
송주하 ····· 22
김가람 ····· 22
임지후 ····· 23
양서윤 ····· 23
강지민 ····· 24
박서아 ····· 24
홍세벽 ····· 25
곡민서 ····· 25
이도윤 ····· 26
정세린 ····· 26
김여을 ····· 27

고학년

김승현 ····· 27
김규리 ····· 28
이윤지 ····· 28
최서윤 ····· 29
남서현 ····· 29
박찬희 ····· 30
정하선 ····· 30
조승우 ····· 31
양지희 ····· 31
유은서 ····· 32
최차은 ····· 32
김아율 ····· 33
최강빈 ····· 33
남세경 ····· 34
김소을 ····· 34

저학년

김지원 ····· 38
강승윤 ····· 38
김서아 ····· 39
고선우 ····· 39
김민채 ····· 40
신주호 ····· 40
한정원 ····· 41
이시헌 ····· 41
문예솔 ····· 42
황서윤 ····· 42
강윤재 ····· 43
김수현 ····· 43
최은우 ····· 44
정유준 ····· 44
박선우 ····· 45
이시연 ····· 45
김명랑 ····· 46
김영화 ····· 46
변가연 ····· 47
이지민 ····· 47
하연우 ····· 48
김서윤 ····· 48
강희서 ····· 49
김나율 ····· 49
지윤우 ····· 50
김이지 ····· 50
김은솔 ····· 51
신소이 ····· 51
송승윤 ····· 52
최아인 ····· 52

고학년

이아윤 ····· 53
김도연 ····· 53
김보경 ····· 54
한지우 ····· 54
추지유 ····· 55
이예환 ····· 55
구서현 ····· 56
정현서 ····· 56
배지은 ····· 57
박선우 ····· 57
이예준 ····· 58
김윤아 ····· 58
최아현 ····· 59
서지우 ····· 59
김규리 ····· 60
최윤서 ····· 60
김연지 ····· 61
박재완 ····· 61
이나무 ····· 62
이유찬 ····· 62
최승아 ····· 63
김서영 ····· 63
강현준 ····· 64
박선호 ····· 64
이선재 ····· 65
장은지 ····· 65
김소담 ····· 66
김우성 ····· 66
강사랑 ····· 67

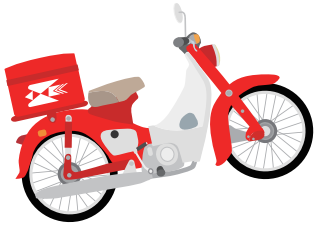

축하의 글

수상자 여러분 진심으로 축하드립니다!

2024 우체국 문화전 「우체국예금·우체국보험 어린이 그림 그리기 대회」는 국민 곁에서 사랑받는 우정사업본부가 어린이들의 정서함양과 창의력 향상을 위하여 매년 개최하는 대회로서 1999년에 시작하여 금년에 26회째를 맞이하였습니다.

올해도 전국적으로 많은 호응과 관심을 주셔서 큰 보람을 느끼며, 대회에 참여해 주신 모든 어린이 여러분께 깊은 감사의 마음을 전합니다.

약 3천여편에 달하는 응모작은 우체국의 다양한 모습을 담고 있었습니다. 특히 우체국이 단순한 서비스 제공을 넘어 사람들 간의 소중한 연결고리이자 따뜻한 소통의 장소로 표현된 점이 감명깊었습니다. 어린이들이 표현한 미래의 우체국은 창의력과 첨단 기술이 어우러진 상상의 공간이었으며, 우편 배달이 우주를 넘어 새로운 세계로 확장되는 상상력이 돋보였습니다. 또한, 일상의 경험에서 비롯된 작품들은 어린이들의 진솔한 시각과 따뜻한 마음을 담아내어 보는 이들에게 큰 감동을 주었습니다.

출품된 모든 작품들은 저마다의 독특한 이야기와 메시지를 담고 있으며, 어린이들이 그린 다채로운 우체국의 모습 속에서 우정사업의 중요성과 의미를 새삼 되새길 수 있었습니다.

다음 대회에도 더 많은 어린이들이 참가하여 자신의 기량과 상상력을 마음껏 펼치시기를 기대합니다. 우정사업본부 우정인재개발원은 앞으로도 이런 그림그리기 대회와 같은 어린이 문화행사를 지속적으로 전개하여 어린이들에게 꿈과 희망을 심어주고 창의적 성장을 지원하겠습니다.

공정한 심사를 위해 애써주신 심사위원분들과 출품하신 모든 분들에게 감사 인사를 드리며, 수상자와 가족들에게도 다시 한번 축하의 말씀을 드립니다.

앞으로도 어린이 여러분의 창의적인 도전을 응원하며, 이 대회가 여러분의 성장에 든든한 발판이 되기를 바랍니다.

2024년 11월

우정인재개발원장 박 태 희

심사평

그림 속 우체국, 어린이 예술가가 전하는 특별한 이야기

<2024년 우체국 문화전> 어린이 그림그리기 대회에 참여한 모든 어린이들의 그림을 보며 따뜻한 감동을 받았습니다. 어린이들만의 순수한 마음과 무한한 상상력이 담긴 그림을 보면서, 심사 내내 기쁜 마음으로 즐길 수 있었습니다. 이번 우체국 문화전에 출품된 그림들은 '우체국'이라는 주제 아래, 어린이들이 직접 겪은 경험을 표현하거나, 상상 속의 우체국을 그리며 각자의 특별한 이야기를 들려주었습니다. 어린이들이 각자의 방식으로 우체국을 표현한 모습이 참 놀랍고 인상 깊었습니다.

어떤 그림은 현실의 경험을 생생하게 담아냈고, 또 어떤 그림은 상상의 세계를 펼쳐 보였습니다. 어린이들이 그려낸 우체국을 통해, 우체국이 단순히 편지나 소포를 보내는 곳을 넘어서, 삶의 다양한 순간들 속에서 소식을 전하고, 감정을 나누며, 사람과 사람을 이어주는 따뜻한 공간이라는 것을 느낄 수 있었습니다. 또한, 상상력으로 그려낸 우체국은 시간과 공간을 초월한 어린이들만의 창의력과 독창성을 담고 있어 심사위원 모두 감탄했습니다.

초등 저학년 대상작 '로봇팔로 배달하는 장애인 우체부 할아버지'는 다채로운 색감과 밝은 표정의 인물들이 어우러져 있으며, 다양한 인물들이 각기 다른 상황 속에서 우체국과 상호작용하는 장면들이 묘사되어 있어 매우 활기차고 긍정적인 에너지를 전달합니다. 특히, 휠체어를 탄 우체국 직원들이 로봇 팔로 편지를 주고받는 모습은 배려와 포용을 보여주며, 우체국이 누구나 함께할 수 있는 사회를 나타낸 그림이었습니다.

초등 고학년 대상작 '내가 생각하는 미래우체국의 모습'은 색감은 푸른 색조를 중심으로 미래적이고 과학적인 분위기를 자아내며, 붉은색 망토와 우체국 로고는 포인트가 되어 시각적 집중을 이끌어냅니다. 우체국이 시간과 공간을 초월하여 여전히 우리들에게 중요한 곳으로 해석한 점이 인상적이었습니다.

우체국 문화전에서 중요한 것은 상을 받는 것이 아니라, 어린이 여러분 모두가 자신의 생각을 그림으로 멋지게 표현해냈다는 점입니다. 그 자체만으로도 어린이 여러분은 이미 훌륭한 예술가입니다. 심사위원을 대표하여 소중한 그림을 출품해 준 모든 어린이들에게 진심으로 감사드리며, 입상한 어린이들에게는 축하의 인사를 전합니다. 여러분의 그림이 많은 사람들에게 감동과 기쁨을 전해 줄 것이라 믿습니다.

앞으로도 여러분의 멋진 이야기를 그림으로 계속 펼쳐 나가고, 그림 그리는 즐거움을 마음껏 느끼길 바랍니다. 감사합니다.

2024년 11월

심사위원장 박 진 희교수(한양대학교/미술교육)

2024 우체국 문화전

어린이 그림그리기 대회

대 상

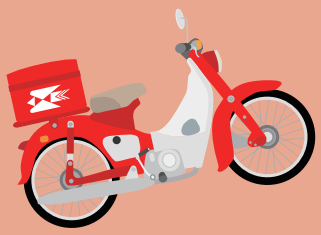

저학년

송시아

고학년

김지아

대 상

송 시 아

로봇 팔로 배달하는 장애인 우체부 할아버지

대 상

김 지 아

고학년

내가 생각하는 미래우체국의 모습

2024 우체국 문화전

어린이 그림그리기 대회

최우수상

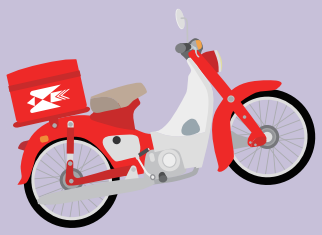

저학년	고학년
염가연	권지은
박민성	최예은
노가현	권나연
전해성	서지율
홍주희	김화린

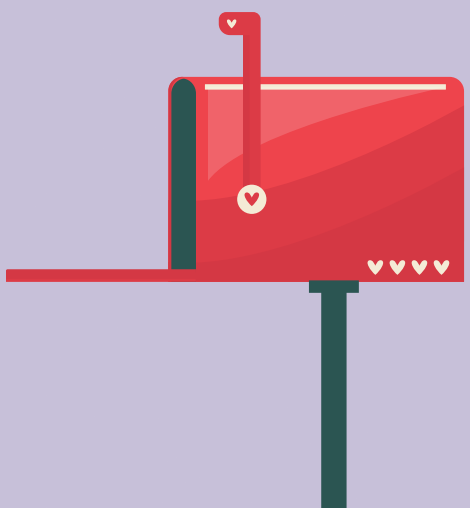

최우수상

저학년

염 가 연

멋지신 우체부 아저씨

최우수상

저학년

박 민 성

미래의 집배원 로봇

최우수상

저학년

노 가 현

버섯마을 우체국

최우수상

저학년

전 해 성

해양 돌고래 우체국

저학년

홍 주 희

자연사랑 우체통

고학년

권 지 은

마법으로 가득한 우체국

최 예 은

마음으로 띄우는 우체국

권 나 연

미래의 우주 우체국DT

최우수상

고학년

서 지 율

전 세계에 행복을 배달하는 우체부 아저씨

최우수상

고학년

김 화 린

우리동네 해결사 우체국 아저씨

최우수상

2024 우체국 문화전

어린이 그림그리기 대회

우수상

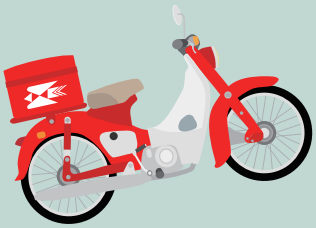

저학년	고학년
배연서	김승현
백지혁	김규리
원지윤	이윤지
정다연	최서윤
송주하	남서현
김가람	박찬희
임지후	정하선
양서윤	조승우
강지민	양지희
박서아	유은서
홍세벽	최차은
곡민서	김아율
이도윤	최강빈
정세린	남세경
김여을	김소을

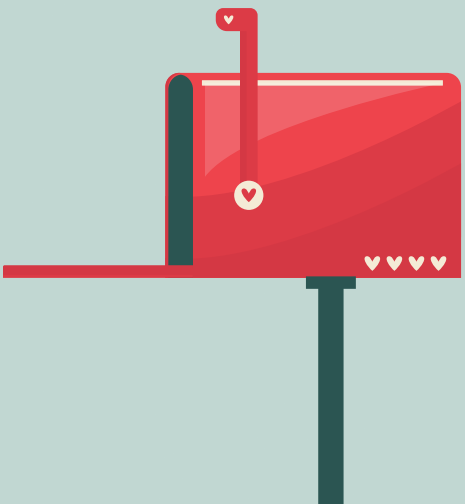

우수상

저학년

배 연 서

행복을 전해주시는 우체부 아저씨

우수상

저학년

백 지 혁

우체국의 과거, 현재, 미래

원 지 윤

우리동네 우체부 아저씨

정 다 연

나는 우체국 슈퍼우먼

송 주 하

둔산우체국 속 신나는 과학 탐험

김 가 람

세계인의 축제! 올림픽 소식을 전합니다.

임 지 후

우주에 있는 우체국

양 서 윤

하늘 사업부

우수상

저학년

강 지 민

사랑을 나눠주는 우체국

우수상

저학년

박 서 아

사랑 나눔 우체국

우수상

저학년

홍 세 벽

아무리 추워도 눈이 와도 안전 배송!

우수상

저학년

곡 민 서

우체부 아저씨

우수상

저학년

이 도 윤

태양계를 연결하는 우체국 행성 1호점

우수상

저학년

정 세 린

우리동네 1등 배달 우체국

우수상

저학년

김 여 을

사랑을 물어다 주는 제비, 우체국

우수상

고학년

김 승 현

우체부 아저씨는 자랑스러운 우리의 이웃입니다

김 규 리

평화로운 우체부 아저씨의 퇴근길

이 윤 지

더운 여름 시원함을 전하는 우체부 아저씨

우수상

고학년

최 서 윤

꿈과 희망을 배송하는 Dolphin EMS

우수상

고학년

남 서 현

새벽을 여는 우체부 아저씨들

우수상

고학년

박 찬 희

우체부 아저씨의 멋진 하루

우수상

고학년

정 하 선

변해가는 시대 변치 않는 마음, 우체국

우수상

고학년

조 승 우

우리동네 히어로 집배원아저씨

우수상

고학년

양 지 희

그때부터 지금까지

우수상

고학년

유 은 서

올림픽도 함께하는 고마운 우체국

우수상

고학년

최 차 은

할머니의 졸업식, 택배로 전해진 특별한 축하

우수상

고학년

김 아 율

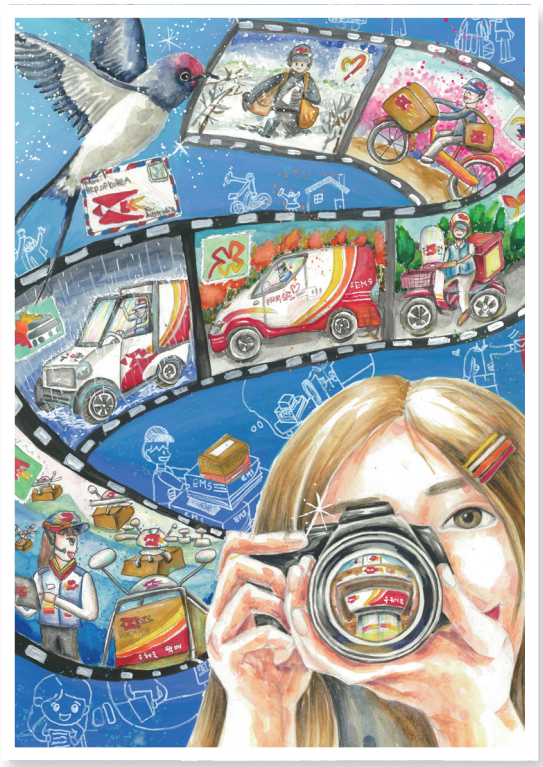

언제나 우리 곁에 함께 해줘서 고마워요. 우체국

우수상

고학년

최 강 빈

시간여행 우체국 히어로들

우수상

고학년

남 세 경

한 겨울의 진짜 산타

우수상

고학년

김 소 을

마음과 마음을 이어주는 행복우체국 마을

우수상

2024 우체국 문화전

어린이 그림그리기 대회

장려상

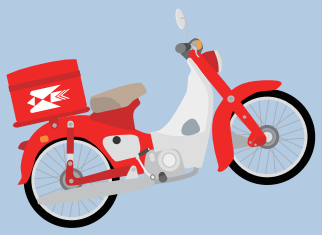

저학년

김지원
강승윤
김서아
고선우
김민채
신주호
한정원
이시헌
문예솔
황서윤
강윤재
김수현
최은우
정유준
박선우
이시연
김명랑
김영화
변가연
이지민
하연우
김서윤
강희서
김나율
지윤우
김이지
김은솔
신소이
송승윤
최아인

고학년

이아윤
김도연
김보경
한지우
추지유
이예환
구서현
정현서
배지은
박선우
이예준
김윤아
최아현
서지우
김규리
최윤서
김연지
박재완
이나무
이유찬
최승아
김서영
강현준
박선호
이선재
장은지
김소담
김우성
강사랑

장려상

저학년

김 지 원

전세계 행복배달 히어로 우체부아저씨

장려상

저학년

강 승 윤

한글로 전달하는 기쁜소식

장려상

저학년

김 서 아

숲속 동물 우체국

장려상

저학년

고 선 우

부탁해요 감사합니다. 우체부 아저씨

김 민 채

우주소식통 우체국

신 주 호

상상속 바다 우체국

장려상

저학년

한 정 원

어디서든 함께하는 우체국택배

장려상

저학년

이 시 헌

바다우체국

장려상

저학년

문 예 솔

용궁 우편 배달

장려상

저학년

황 서 윤

하늘 고양이 우체국

장려상

저학년

강 윤 재

우주에서 북극까지, 미래를 달리는 행복 우체국

장려상

저학년

김 수 현

날으는 소포! - 우체국의 과거,현재,미래

장려상

저학년

최은우

미래의 우체국 열차를 타고 떠나요

장려상

저학년

정유준

온세상 행복을 전하는 우체국

장려상

저학년

박 선 우

우체국 도시

장려상

저학년

이 시 연

사랑을 전하는 마법소녀 우체부

장려상

저학년

김 명 랑

행복배달 우체부아저씨

장려상

저학년

김 영 화

꽃게 우체국

변 가 연

우체국의 크리스마스

이 지 민

열기구를 타고 전하는 사랑의 편지

장려상

저학년

하 연 우

이동우체국

장려상

저학년

김 서 윤

모두가 기다리는 우체국 택배

장려상

저학년

강 희 서

2024 청룡의 해에도 배달 이상무!

장려상

저학년

김 나 율

사랑을 전해요

장려상

저학년

지 윤 우

달려라 슈퍼배달부

장려상

저학년

김 이 지

나만의 숲 우체국

장려상

저학년

김 은 솔

사계절 내옆에 있는 우체국

장려상

저학년

신 소 이

국제특송 넘버원 우체국 EMS

장려상

저학년

송 승 윤

감동을 주는 길을 만들어내는 멋진 우체부 아저씨

장려상

저학년

최 아 인

우주 우체국

장려상

고학년

이 아 윤

집배원 아저씨 힘내세요!

장려상

고학년

김 도 연

마지막 배달까지 힘차게

장려상

고학년

김 보 경

편지를 우주까지 미래우체국

장려상

고학년

한 지 우

어디로든 떠나요 우체국~

장려상

고학년

추 지 유

인천중동우체국

장려상

고학년

이 예 환

안녕? 여기는 2124년 산본동 우체국이야~

장려상

고학년

구 서 현

여기는 행복한 나무 우체국입니다

장려상

고학년

정 현 서

편지가 우리에게 오기까지

장려상

고학년

배 지 은

빵빵빵 우체국 버스 나갑니다

장려상

고학년

박 선 우

비행우체국

장려상

고학년

이 예 준

우편 배송 혁명, 우리나라가 해내다!

장려상

고학년

김 윤 아

우체부 아저씨들의 일상

장려상

고학년

최 아 현

미래의 우체국 드론 시티

장려상

고학년

서 지 우

타임머신을 타고 독립을 외친 그 날로

장려상

고학년

김 규 리

나만의 특별한 우표 만들기

장려상

고학년

최 윤 서

우체국쇼핑 우리 농산물 판매

장려상

고학년

김 연 지

미래의 무인 우체국

장려상

고학년

박 재 완

세계속의 스마트한 우체국

장려상

고학년

이 나 무

찾아가는 행복우체국

장려상

고학년

이 유 찬

언제 어디든 가는 Ai 우체국 제비 비행기

장려상

고학년

최 승 아

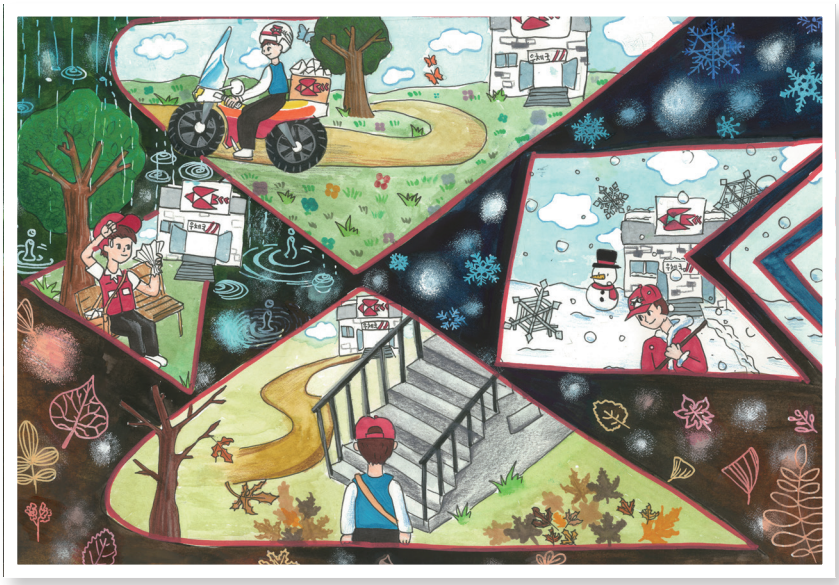

봄, 여름, 가을, 겨울을 함께하는 우체국

장려상

고학년

김 서 영

반가운 손님

장려상

고학년

강 현 준

우체부 아저씨는 슈퍼맨!

장려상

고학년

박 선 호

우체국시점

장려상

고학년

이 선 재

우체국과 함께 하는 미래

장려상

고학년

장 은 지

자연 속 우체국, 마음을 전하는 숲 길

장려상

고학년

김 소 담

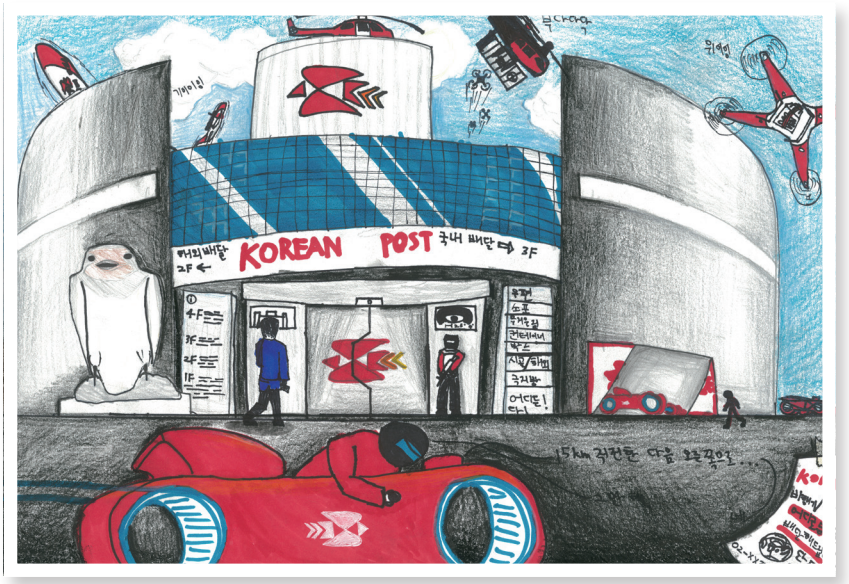

2124어디로든 우체국

장려상

고학년

김 우 성

온세상을 돌아다니며 소포를 전달하는 집배원

고학년

강 사 랑

친절한 우리 동네 우체국

제26회

우체국예금·우체국보험

어린이 그림그리기 대회 수상작품집

발행처 | 우정인재개발원
주　소 | 충남 천안시 동남구 양지말1길 11-14
전　화 | 041)560-5313
디자인·인쇄 | 대광그래픽스 02)2266-7020